分身ロボットOriHimeが登場!

コスメ占いラウンジ

気になるコスメ・占いを試してみませんか?

11.14(Fri)－12.7(Sun) 11:00～20:00

コレド日本橋 3Fイベントスペース《自由にご覧いただけます》

分身ロボット「OriHime」とは?

この場に参加できない、遠く離れた仲間に簡単に“来てもらう”事ができる遠隔操作ロボット、
それが「OriHime」です。まるで本当にそこにその人がいるような経験を提供します。
OriHimeは、距離も障害も昨日までの常識も乗り越えるための分身ロボットです。

OriHime稼働時間

本イベント開催期間中の 金曜日 16:00～19:00 / 土曜日 13:00～16:00

※各日OriHimeの常駐は1名です。混み合う時間帯はお待ちいただく場合がございます。

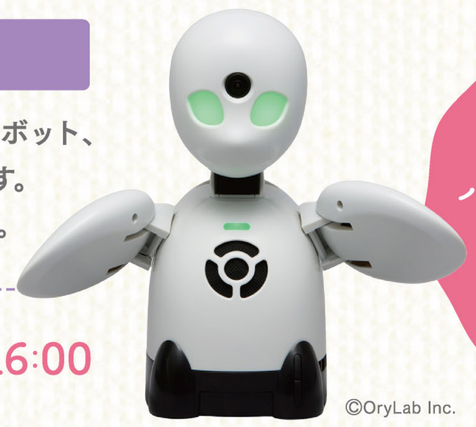

©OryLab Inc.

占いに詳しい「OriHime」パイロットが登場予定! 占い結果の相談や話をしてみよう

おすすめアイテムで年末を乗り切ろう

2025年駆け込み おみくじカード

2025年も残りわずか。
年末の運勢をおみくじで見てみよう。
今年を乗り切るおすすめアイテムの紹介も。

日本橋で、来年の運勢をチェック

占い師SAKURA監修 星占いパネル

星座別の来年の運勢をパネルで展示。
ラッキーカラーやおすすめの行動を詳しく紹介しています。
今から参考にして、一歩差がつく2026年を迎えよう!

心と体を整えて運気を上げよう

コレド日本橋おすすめ セルフケアアイテム

3F miomio / 3F style table / 3F シュールシル / 3F Nama Candle

コレド日本橋店舗おすすめのアイテムを展示。
「開運」や「リラックス」「リフレッシュ」など、使うだけで運気の
上がりそうな商品を手に取って確かめてみてはいかがですか?

今の自分を知って開運

コレド日本橋 占いライブラリー

etc..

↑ 最新の占い関連書籍を30冊以上集めました! ↑

雑誌やムック本の他、占いグッズもご用意しました。どなたでもご自由に
ご利用いただけます。おひとりでゆっくり運勢をチェックしたり、
お友だちや同僚と占いを試したり･･･お気軽にお立ち寄りください。

※2025年11月現在の情報です。※画像はイメージです。※本イベント内容は予告なく変更になる場合がございます。※OriHimeは株式会社オリィ研究所の登録商標です。

COREDO日本橋

Mitsui Shopping Park Urban 三井ショッピングパークアーバン

さあ、街から未来をかえよう 三井不動産 MITSUI FUDOSAN

OriHime占い体験
スケジュール

	11月14日(金)	
	パイロット	コンテンツ
13:00		
14:00		
15:00		
16:00	まちゅん	手相・数秘術
17:00	ぱるる	カラーセラピー
18:00	りょー	恋愛占い

11月15日(土)	
パイロット	コンテンツ
優羽	タロットカード・九星気学
ぱるる	カラーセラピー
ことのは	ムーンオロジーリーディング

	11月21日(金)	
	パイロット	コンテンツ
13:00		
14:00		
15:00		
16:00	ことのは	ムーンオロジーリーディング
17:00	ちあ	日本神話カード
18:00	ぼったん	手相・色占い

11月22日(土)	
パイロット	コンテンツ
森羅	仏易みくじ
まちゅん	手相・数秘術
ぱるる	カラーセラピー

	11月28日(金)	
	パイロット	コンテンツ
13:00		
14:00		
15:00		
16:00	りょー	恋愛占い
17:00	ぼったん	手相・色占い
18:00	ちあ	日本神話カード

11月29日(土)	
パイロット	コンテンツ
優羽	タロットカード・九星気学
ぼったん	手相・色占い
森羅	仏易みくじ

	12月5日(金)	
	パイロット	コンテンツ
13:00		
14:00		
15:00		
16:00	森羅	仏易みくじ
17:00	ことのは	ムーンオロジーリーディング
18:00	ちあ	日本神話カード

12月6日(土)	
パイロット	コンテンツ
優羽	タロットカード・九星気学
まちゅん	手相・数秘術
りょー	恋愛占い

※パイロットやスケジュールは変更となる場合がございます。
※予約はできません。現地での先着順となります。