จะเปิดให้บริการใหม่และใหญ่กว่าเดิมในวันที่ 26 ตุลาคม ค.ศ. 2018

Scale Up Opens on October 26th, 2018!

หนึ่งในเอาท์เล็ทที่ใหญ่ที่สุดในบริเวณโตเกียวจะมี จำนวนร้านค้า มากที่สุดในประเทศญี่ปุ่น!

The biggest outlet mall near Tokyo has been scaled up and now has more retail stores than any other outlet mall in Japan.

สิ่งที่ยิ่งใหญ่ขึ้น
Improvements

1 สร้างการ์เด้นเทอร์เรสขึ้นใหม่และเพียบพร้อมด้วยคาเฟ่

New garden terrace and more coffee shops!

เชิญมาพักผ่อนสบาย ๆ ระหว่างการช้อปปิ้ง

Take a break from shopping and relax in comfort

2 การบริการที่เพียบพร้อม

Greater hospitality!

- รับฝากสัมภาระที่เลาจน์บริการ — Service lounge baggage storage service
- ศูนย์ประชาสัมพันธ์การท่องเที่ยวสำหรับลูกค้าจากต่างประเทศโดยเฉพาะ — Tourist information desk exclusively for foreign visitors
- เคาน์เตอร์ยกเว้นภาษีครบวงจร — Tax-free counter
- ห้องละหมาด — Prayer room

※รูปเป็นภาพจำลอง

※Image for illustration purposes only.

รายการร้านค้า
Store lineup

GUCCI · ARMANI OUTLET · Chloé SeeByChloé · BOSS HUGO BOSS FACTORY STORE · COACH · kate spade NEW YORK · MICHAEL KORS · TORY BURCH

ACE BAGS & LUGGAGE OUTLET · adidas · Reebok · asics · BEAMS OUTLET · BEBE OUTLET · CITIZEN · LACOSTE OUTLET · Levi's OUTLET STORE · マッセトキヨシ OUTLET

REPRO mikihouse · Onitsuka Tiger · SEIKO · TOMMY HILFIGER · UNDER ARMOUR · UNITED ARROWS LTD.

and more . . .

จะมีบางส่วนที่วันเปิดจะไม่ใช่วันที่ 26 ตุลาคม ห้างนี้เป็นห้างแบบเอาท์เล็ทมอลล์ (Outlet mall) ที่มีจำนวนร้านมากที่สุดในญี่ปุ่น ที่มาของข้อมูลคือจากการสำรวจของบริษัทวิดีโอรีเซิร์ช จำกัด ณ เดือนพฤษภาคม ค.ศ. 2018

This shopping facility will become Japan's largest outlet mall based on the number of stores. Some stores will open after October 26th, 2018 (as of May 2018; Video Research Ltd.).

ข้อมูลโดยสรุปของสถานที่
Shopping mall overview

"เดินทางสะดวก มีรถบัสตรงจากที่ต่าง ๆ ในตัวเมือง! นอกจากการช้อปปิ้งสินค้าแบรนด์เนมแล้วยังมีร้านอาหารและเครื่องดื่มที่มีชื่อเสียงของประเทศญี่ปุ่นจำนวนมากให้สามารถเพลิดเพลินกับอาหารได้ด้วย"

Easy access from Tokyo by non-stop bus!
Enjoy food from many well-known Japanese eateries as well as brand shopping.

Call Center · VISA · JCB · MasterCard · UnionPay · Diners Club · American Express · Wi-Fi · FREE

3-1-1 คาเนดะฮิกาชิ เมืองคิซาราสึ จังหวัดชิบะ — 3-1-1 Kaneda-higashi, Kisarazu-shi, Chiba

- จำนวนร้านค้า / ประมาณ 308 ร้าน — Stores / approx 308 stores.
- เวลาทำการ ร้านค้า (10:00 - 20:00 น.) / ร้านอาหาร (11:00 - 21:00 น.) ฟู้ดคอร์ด (10:30 - 21:00 น.)
- Opening hours: Stores (10:00am to 8:00pm) / Restaurants (11:00am to 9:00pm) Food court (10:30am to 9:00pm)

English

การเดินทางที่แสนสะดวก
Easy access

จากสนามบิน From the airports	สนามบินฮาเนดะ	Haneda Airport	22min
	สนามบินนาริตะ	Narita Airport	95min
เช่ารถ By rent-a-car	คิซาราสึคาเนดะ IC	Kisarazu-Kaneda IC	1km
นั่งรถบัสตรงจากสถานีหลัก Non-stop bus from major train stations	สถานีโตเกียว	Tokyo Station	45min
	สถานีชินจุกุ	Shinjuku Station	55min
	สถานีชินากาว่า	Shinagawa Station	50min
	สถานีโยโกฮาม่า	Yokohama Station	42min

MITSUI OUTLET PARK KISARAZU

More information

ฟาร์มเลี้ยงสัตว์ เก็บผลไม้ จุดถ่ายรูปทัศนียภาพอันงดงาม ฯลฯ
ข้อมูลสถานที่ท่องเที่ยวในบริเวณใกล้เคียง
for information about nearby attractions such as farms, fruit picking and scenic photo spots!

ดูหน้า 5! Check PG5!

SHOPPING

ตั้งแต่ร้านแบรนด์เสื้อผ้ายอดนิยมจนถึงร้านค้าที่กำลังเป็นที่จับตามอง เพียงมาที่นี่ก็ได้เจอครบทุกร้าน!

All kind of stores and apparel brands that are trending in Tokyo are covered in this place!

Area:Urban Zone รองเท้าและกระเป๋า

Coach

ตั้งแต่ก่อตั้งในปี 1941 COACH ก็ได้รับแรงบันดาลใจจากเมืองนิวยอร์กและพิถีพิถันเรื่องหนังและงานฝีมือมาโดยตลอดเป็นแบรนด์แฟชั่นที่นำเสนอความหรูหราสมัยใหม่ที่ได้ผสมผสานความดั้งเดิมและนวัตกรรมเข้ากับกระเป๋าถือ เสื้อผ้า ตลอดจนรองเท้า ซึ่งมีดีไซน์สวยงามและมีฟังก์ชันการทำงานสูง

Coach is a fashion brand inspired by the streets of New York that has been committed to leather goods and craftsmanship since its founding in 1941. Coach proposes a new type of modern luxury combining tradition and innovation through its handbags, clothing and shoes which blend beautiful design with high functionality.

Area:Green Zone กีฬา กิจกรรมกลางแจ้ง

Adidas / Reebok Factory Outlet

เป็นร้านคอมเพล็กส์เอ้าท์เล็ต (Complex Outlet) ที่รวมเอา 2 แบรนด์ดังอย่าง "ADIDAS" & "REEBOK" มาไว้ด้วยกัน โดยมีสินค้ามากมายหลากหลายเตรียมไว้สำหรับให้ลูกค้าเลือกได้อย่างเต็มที่ ในราคาที่ย่อมเยาไม่ว่าจะเป็นทางด้านการใช้งานหรือด้านการออกแบบอันเป็นจุดเด่นเฉพาะตัวของแบรนด์ที่มีชื่อเสียงในด้านกีฬาที่หลากหลายอย่าง ADIDAS และ REEBOK

A multi-brand outlet store that stocks both Adidas and Reebok. A great lineup of Adidas and Reebok at great prices. These brands are famed for their design and functionality that you would expect from multi-sports brands.

Area:Ocean Zone คิดส์

Miki House Repro

ทางร้านมีสินค้าราคาพิเศษเตรียมไว้อย่างมากมายไม่ว่าจะเป็นสินค้าชิ้นเล็กชิ้นน้อยจนถึงสินค้าเบ็ดเตล็ดต่าง ๆ เช่น เสื้อผ้าเด็กอ่อน เด็กเล็ก รองเท้า กระเป๋า หมวก เป็นต้น

This store offers providing bargain prices for baby wear and kids clothes as well as small goods and accessories such as shoes, bags, and hats.

GOURMET

มีอาหารที่หลากหลายโดยเน้นที่อาหารญี่ปุ่น!

Enjoy a wide variety of dishes and rich selection of Japanese food in particular!

Area:Food Court

わっぱ茶屋 かわな

Wappajaya Kawana

ข้าวกล่องวับปะเมะชิที่คัดสรรเอาแต่วัตถุดิบจากท้องถิ่นที่สดและปลอดภัยมาปรุง

Wappameshi, a specialty rice-based dish from Niigata, made from safe and fresh local ingredients.

Area:Food Court

宮武讃岐うどん

MIYATAKESANUKIUDON

ทางร้านผลิตเส้นเองด้วยความร่วมมือจากร้านเก่าแก่ที่แหล่งอุด้ง บริเวณซานุคิ จังหวัดคะกาวะ เชิญมาลองรับประทาน "UDON" เนื้อแน่นดู

Specialty noodles are hand made from dough inside the store! The restaurant is affiliated with a long-established Udon shop in the Sanuki region of Kagawa Prefecture.

Area:Food Court

松戸富田製麺

MATSUDO TOMITA SEIMEN

มีซูคะโซบะรสเข้มข้น สึเคะเม็ง และซูคะโซบะซุปปลาต้มตากแห้งรสสดชื่น ให้เพลิดเพลินได้กับ "ราเม็งของญี่ปุ่น"

A restaurant serving rich Chinese soba, Tsukemen and Chinese soba in light anchovy soup. You can enjoy "Japanese Ramen" here.

Area:Green Zone

PANDA EXPRESS

ภัตตาคารจีนเชื้อชาติอเมริกันส่งตรงมาจากแคลิฟอร์เนีย

An American-Chinese restaurant which originated in California.

Area:Food Court

日本橋天丼 金子半之助

Nihonbashi Tendon Kanekohannosuke

สามารถรับประทานรสชาติของร้านข้าวหน้าเทมปุระที่มีจำหน่ายแต่ "ข้าวหน้าเทมปุระเอโดะมาเอะ" ที่นิฮอนบาชิ ภายใต้หัวข้อ "เท่และหรูหรา" ได้

The theme of this restaurant is "fresh & dynamic". You can experience "Edomae-Tendon" - the single dish served by the specialty Nihonbashi store - right here!

Area:Food Court

北海道食堂 洋食YOSHIMI

HOKKAIDO SYOKUDO YOUSYOKU YOSHIMI

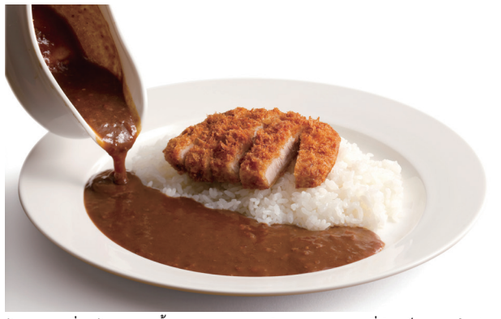

ร้านอาหารที่ลูกค้าสามารถลิ้มลองอาหารรสชาติของ YOSHIMI ที่ทำเสร็จสด ๆ ใหม่ ๆ ซึ่งเป็นเป็นอาหารขึ้นชื่อของภัตตาคารแห่งเกาะฮอกไกโดได้ในรูปแบบบริการตัวเอง

A store providing "Yoshimi", a freshly-cooked curry dish hailing from Restaurant YOSHIMI in Hokkaido, in a self-service format.

Area:Urban Zone

グルメ回転寿司 函館函太郎

GURUMEKAITENSUSHI HAKODATE KANTARO

ต่อสู้กับซูชิอย่างจริงจังทุกวัน ใส่ใจเหมือนกำลัง "ปั้นฮาโกดาเตะ" สมดุลของต้นทาโร่ส่องประกายด้วยข้าวคำเล็กกับหน้าขนาดใหญ่ตามฤดูกาล

Every day, Hakodate Kantaro chefs roll sushi with the "Hakodate spirit". The generous large serving of the fresh seasonal catch paired with the smaller serving of rice make the Kantaro balance something to behold.

สถานที่ท่องเที่ยวบริเวณใกล้เคียง!
Nearby attractions!

บริเวณใกล้เคียงมิตซุยเอาท์เล็ทพาร์ค คิซาราสึ มีสถานที่ท่องเที่ยวอื่นอีกจำนวนมาก!

Enjoy the many attractions located near MITSUI OUTLET PARK KISARAZU!

A มาเธอร์ฟาร์ม Mother Farm

ฟาร์มเลี้ยงสัตว์เพื่อการท่องเที่ยวที่สามารถสัมผัสกับสัตว์น่ารัก ๆ และดอกไม้ตามฤดูทั้งสี่ได้ และอย่าพลาดกิจกรรม เช่น บันจี้จัมพ์ ด้วย!

A tourist farm where you can encounter adorable animals and seasonal flowers. Be sure to check out all the activities like Bungee jumping!

B อุมิโฮตารุ Umihotaru

จุดพักรถที่ลอยอยู่ในอ่าวโตเกียว เชิญผ่อนคลายกับความเหนื่อยล้าจากการขับรถด้วยอาหารท้องถิ่น อิลลูมิเนชั่นยามค่ำคืน ฯลฯ

A rest and service area floating in Tokyo Bay. Take a rest from driving and enjoy the local cuisine and evening illuminations, etc.

C น้ำตกโนมิโสะโนะทาคิ Noumizo Falls

'โนมันโนะทะคิ' สถานที่ท่องเที่ยวแบบ Unseen ที่ท่านสามารถดื่มด่ำกับธรรมชาติได้อย่างเต็มที่ ที่ที่แสงของพระอาทิตย์จะเปลี่ยนแปลงไปตามช่วงเวลา เกิดเป็นวิวที่แสนจะงดงามราวกับอยู่ในความฝัน เป็นสถานที่ที่เหมาะแก่การถ่ายภาพสถานที่เดียวที่อยู่ไม่ห่างจากกรุงโตเกียวที่ทางเรากูมิใจนำเสนอเป็นอย่างยิ่ง

Noumizo Falls is a secret known to those who enjoy the wilderness. The degree of sun light changes from moment to moment creating a magical world. Recommended as one of the best photo spots in the suburbs of Tokyo.

D คาโมะกาวะซีเวิลด์ Kamogawa Sea World

พิพิธภัณฑ์สัตว์น้ำที่มีคอนเซ็ปต์ "พบกับโลกของท้องทะเล" มีการแสดงของสัตว์ เช่น วาฬเพชฌฆาต โลมา ฯลฯ เป็นที่นิยม

An aquarium with the concept of "encounter the sea world". Don't miss the performances from the popular killer whales, dolphins and other sea animals

E จุดชมวิวภูเขาไฟฟูจิ Mt. Fuji viewpoint

"สามารถชมภูเขาไฟฟูจิอันยิ่งใหญ่ได้จากภูเขาโนโคกิริในจังหวัดชิบะโดยมีอ่าวโตเกียวกั้นอยู่ตรงกลาง ซึ่งที่นี่ได้รับเลือกเป็น "100 วิวฟูจิของคันโต" โดยกระทรวงที่ดิน โครงสร้างพื้นฐาน การขนส่ง และการท่องเที่ยวแห่งญี่ปุ่นด้วย"

View the majestic Mt. Fuji looking across Tokyo Bay from Mount Nokogiri in Chiba Prefecture. This viewpoint has been selected as one of the top 100 views of Mt. Fuji in the Kanto region by the Ministry of Land, Infrastructure, Transport and Tourism

F หมู่บ้านเยอรมันโตเกียว Tokyo German Village

ท่านสามารถที่จะเดินทางโดยรถยนต์ส่วนตัวในภายในสวนได้! เป็นสวนสนุก (Theme Park) แบบสัมผัสกับธรรมชาติซึ่งท่านสามารถชื่นชมดอกไม้ประจำฤดูทั้ง 4 ฤดู ตลอดจนสนุกกับเครื่องเล่นต่าง ๆ ได้ภายในสวน

You may travel around the park in your own car! A theme park with seasonal flowers and attractions that can be enjoyed in natural setting.

G ริวกูโจสปา โฮเทลมิคะสึคิ Ryugujo Spa Hotel Mikazuki

ที่พักสำหรับผ่อนคลายและสร้างสุขภาพ ที่สามารถแช่ตัวเพิ่มเติมกับผลผลิตจากท้องทะเลสดใหม่ โอเชียนสปาที่ดีเด่นได้ บ่อธารน้ำกลางแจ้งที่เต็มไปด้วยภาพอันงดงาม ฯลฯ

A wellness and healing retreat - enjoy fresh seafood, ocean spas and open-air bathing with spectacular views.

H สวนชิงช้าสวรรค์คิซาราสึ คิซาราเปีย Kisarazu Ferris Wheel Park - Kisarapia

สวนสนุกที่มีชิงช้าสวรรค์ขนาดใหญ่ที่มองเห็นอ่าวโตเกียวได้ทั้งหมด

An amusement park featuring a large Ferris wheel with views overlooking Tokyo bay.

อีกทั้งยังมีสถานที่ที่ท่านสามารถจะชิมผลไม้ได้อย่างจุใจอีกด้วย!
It is also a spot to try fruit picking!

เก็บสตรอเบอร์รี่ Strawberry picking

เก็บบลูเบอร์รี่ Blueberry picking

เก็บโลควอท Loquat picking

เก็บพีนัท Peanut picking

กำลังขยายไปทั่วประเทศ!

เดินทางไปมิตซุยเอาท์เล็ทพาร์ค และมิตซุยช้อปปิ้งพาร์คได้สะดวก!

We are spreading across Japan!
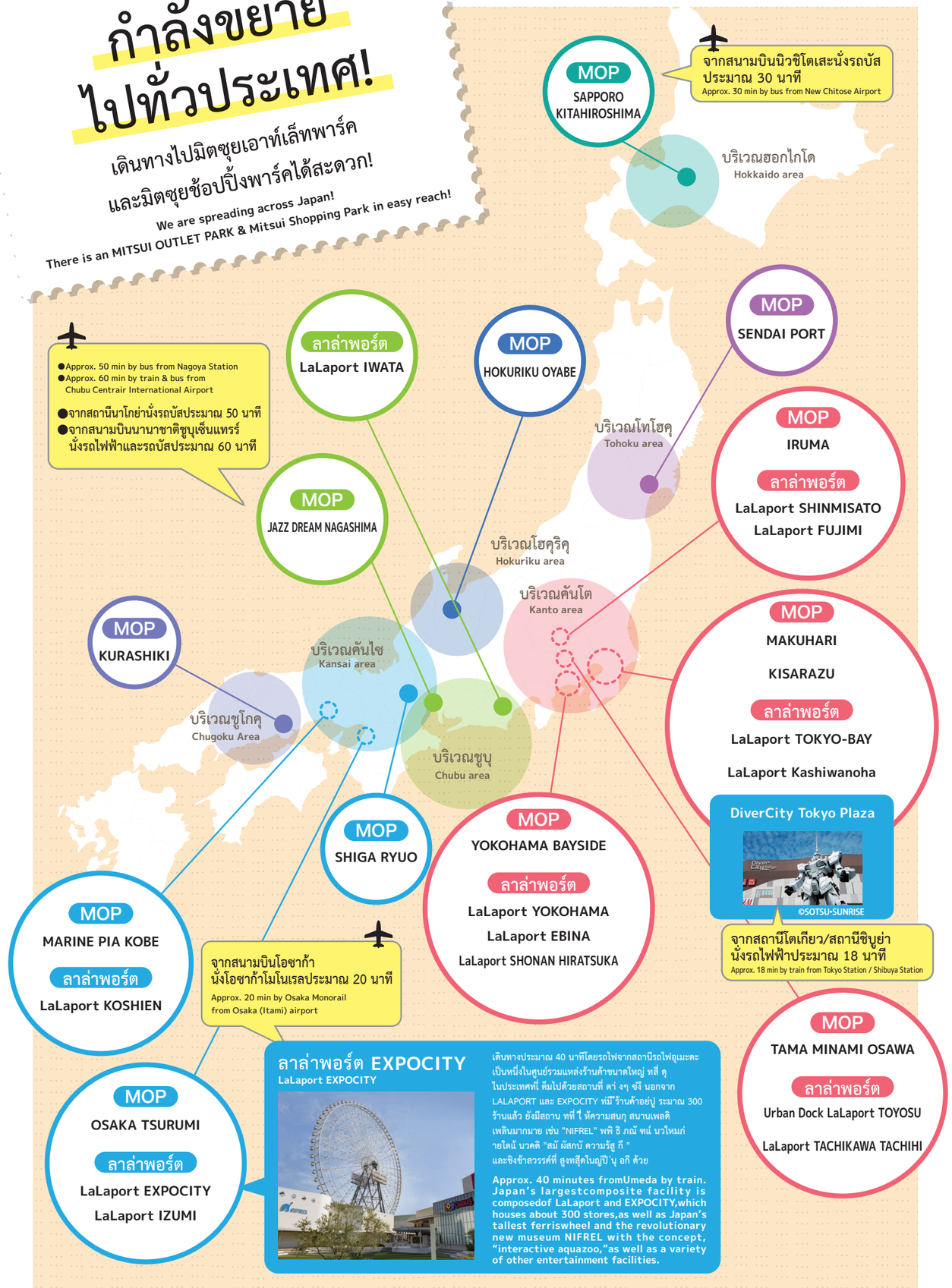
There is an MITSUI OUTLET PARK & Mitsui Shopping Park in easy reach!